



# Městská část Praha – Nedvězí

Úřad městské části

Únorová 15/3, 103 00 Praha 10

---

Jana Šedová

~~Se Zlamským 33~~

~~2221 - Dobří Brzy~~

<b>Věc:</b>	<b>Žádost ze dne:</b>	<b>Vyřizuje:</b>	<b>Datum:</b>
Žádost dle zákona 106/1999Sb.	12. července 2019	Ilja Žežulka	14. 8. 2019

K žádosti o poskytnutí informace dle zákona 106/1999 Sb. ve znění pozdějších předpisů Vám sdělují následující:

Na území MČ Praha – Nedvězí v současné době nevidujeme žádný velkoplošný poutač na který, by MČ. měla uzavřenou smlouvu. Tyto stavby pro reklamu jsou na pozemcích soukromých subjektů, ale jsou umístěny v katastrálním území Nedvězí u Říčan za sledované období nevybírám MČ. žádné finanční prostředky. V této souvislosti zasílám stanoviska stavebního odboru Prahy 22 ohledně staveb pro reklamu, které jsou umístěny na pozemcích soukromých subjektů na rozhraní ulice Pánkova a ul. Přátelství, včetně ortofotomapy, která zobrazuje umístění zařízení.

Přeji pěkný den.

Ilja Žežulka  
Vedoucí úředník MČ Praha - Nedvězí

Úřad městské části Praha – Nedvězí  
Únorová 15/3  
103 00 Praha 10

V Praze dne 12. července 2019

Žadatel: ~~Jana Sedlová, nar. 3. 12. 1986~~  
trvale bytem: ~~K. Zlatníčkův 286, 252 41 Dolní Břežany~~  
e-mail: ~~sdy.jana@gmail.com~~

**Žádost o poskytnutí informací dle zákona č. 106/1999 Sb., o svobodném přístupu k informacím, v platném znění**

Vážení,

dovoluji si obrátit se na Vás s žádostí o poskytnutí informací dle zákona č. 106/1999 Sb., o svobodném přístupu k informacím, v platném znění (dále jen „zákon“).

Z veřejně dostupných zdrojů je mi známo, že Úřad městské části Praha – Nedvězí, se sídlem Únorová 15/3, 103 00 Praha 10 spravuje majetek ve vlastnictví hlavního města Prahy svěřený do správy městské části Praha – Nedvězí, jakož majetek vlastní. Na tomto majetku se velmi často vyskytují různá reklamní zařízení, která ve veřejném prostoru vytváří nepřehlédnutelný „reklamní smog“ a u kterých není zjevné, zda jsou na daném majetku umístěna legálně. Velmi často je též obtížné identifikovat vlastníka či provozovatele těchto reklamních zařízení a zjistit podmínky, za kterých je reklamní zařízení ve veřejném prostoru umístěno.

Z výše uvedených důvodů žádám o poskytnutí kopií všech nájemních či jiných smluv, popř. jiných právních titulů (platných k 12. 7. 2019) uzavřených (upravujících vztahy) mezi městskou částí Praha – Nedvězí a třetími subjekty, na jejichž základě jsou nebo mohou být na majetku (movitém i nemovitém), který se nachází ve vlastnictví či správě městské části Praha – Nedvězí, umístěna reklamní sdělení či zařízení, a to bez ohledu na jejich velikost / formát; prosím o poskytnutí i těch smluv vztahujících se k výše uvedenému reklamnímu využívání majetku ve správě městské části Praha – Nedvězí, které případně městská část Praha – Nedvězí uzavřela v zastoupení za hl. m. Prahu (jsou-li takové). Prosím též o poskytnutí všech případných dodatků a příloh takových smluv, případně jiných právních titulů.

Zároveň prosím o informaci, jaký byl skutečný příjem městské části Praha – Nedvězí z jednotlivých výše uvedených smluv, a to, prosím, jednotlivě za roky 2016, 2017 a 2018.

Shora požadované informace mi prosím doručte na e-mailovou adresu: ~~sdy.jana@gmail.com~~

Předem děkuji za bezodkladné vyřízení této žádosti.

S pozdrávkem

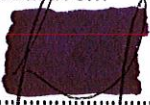
  
.....  
~~Jana Sedlová~~



Městská část Praha 22  
Úřad městské části  
odbor výstavby

Nové náměstí 1250, 104 00 Praha 114

ÚŘAD MĚSTSKÉ ČÁSTI PRAHA 22  
PRAHA NEDVĚZÍ  
Došlo: 26-01-2016  
Příjato: 57/2016 příloha

Č.j.: P22 871/2016 OV 05  
Sp.zn.: MC22 1862/2015 OV 05  
Vyřizuje: Květoslava Syslová  
Telefon: 271 071 894

V Uhříněvsi dne: 22.1.2016  
k.ú. Nedvězí u Říčán

## SDĚLENÍ

Odbor výstavby ÚMČ Praha 22 jako příslušný stavební úřad dle § 13 odst.1 písm. c) zákona č. 183/2006 Sb. o územním plánování a stavebním řádu, ve znění pozdějších předpisů (stavebního zákona) a dle vyhl. č. 55/2000 Sb. hl.m.Prahy, kterou se vydává Statut hl.m. Prahy, ve znění pozdějších předpisů, obdržel dne 20.11.2015, s doplněním dne 14.1.2016, od reklamní společnosti Gato Media s.r.o., IČ 28963873, se sídlem Habrová 103/1, Říčany, oznámení změny v užívání stavby pro reklamu na pozemku č.parc. 212/12, k.ú. Nedvězí u Říčán, při ul. Přátelství, ve směru Uhříněves, spočívající v prodloužení termínu odstranění do 21.12.2020.

Na základě předložených dokladů odbor výstavby Úřadu MČ Praha 22 uděluje podle ustanovení § 127 odst.2 stavebního zákona souhlas se změnou v užívání neosvětlené, nereflexní stavby pro reklamu „V“ tvaru s 2 výleповými plochami vel. 2,4 x 5,1 m na pozemku č.parc. 212/12, k.ú. Nedvězí u Říčán, při ul. Přátelství (směr Uhříněves), spočívající v prodloužení termínu odstranění dočasné stavby pro reklamu do 21.12.2020.

Pro umístění dočasné jednostranné, neosvětlené, nereflexní a nepohyblivé stavby pro reklamu – 1 ks reklamního panelu vel. 2,4 x 5,1 m, ve vzdálenosti 3 m od hranice pozemků č.parc. 212/12 a 295/1, k.ú. Nedvězí u Říčán a 5 m od hranice pozemků č.parc. 212/12 a 212/1, k.ú. Nedvězí u Říčán, bylo odborem výstavby ÚMČ Praha 22 dne 20.4.2006 pod č.j. 2635/2006/OV/Sy vydáno stavební povolení, s právní mocí dne 16.5.2006, s termínem odstranění 31.12.2010 – pro původního vlastníka reklamní agenturu NESAN s.r.o., IČ 49549855, se sídlem Chrštenice 144, Loděnice u Berouna.

Dne 4.1.2011 pod č.j. P22 33/2011 OV 05 odbor výstavby vydal souhlas se změnou užívání – prodloužení termínu odstranění dočasné stavby pro reklamu do 30.11.2015, pro původního vlastníka stavby pro reklamu.

Dne 12.5.2011 obdržel odbor výstavby informaci o změně vlastníka výše uvedené stavby pro reklamu, novým vlastníkem uvedené stavby pro reklamu se stala reklamní společnost Gato Media s.r.o., IČ 28963873, se sídlem Habrová 103/1, Říčany.

Odbor výstavby vydal dne 4.7.2011 pod č.j. P22 3797/2011 OV 05, s právní mocí dne 8.8.2011, rozhodnutí o umístění dočasné stavby pro reklamu - 1 reklamní panel vel. 2,4 x 5,1 m na pozemku č.parc. 212/12, k.ú. Nedvězí u Říčán, při ul. Přátelství (směr Uhříněves), která tvoří se spávající dočasnou stavbou pro reklamu „V“ tvar, s dočasností do 27.4.2016.

V rámci podaného oznámení změny v užívání výše uvedené stavby pro reklamu o 2 výleповých plochách bylo zkonstatováno, že stavba pro reklamu je provedena v souladu s původní ověřenou projektovou dokumentací beze změn.

K žádosti oznámení změny v užívání byly předloženy tyto doklady:

- kopie nájemní smlouvy uzavřené dne 17.6.2011 mezi panem Josefem Rathouským (pronajímatel) a jednatečkami společností Gato Media s.r.o. (nájemce)
- pan Josef Rathouský – souhlas s umístěním ze dne 15.3.2011
- MHMP, OCP (pův. OOP) – stanovisko ze dne 19.4.2011, č.j. S-MHMP-0232519/2011/1/OOP/Vi
- ÚMČ Praha 22, OŽP – stanovisko ze dne 25.3.2015, č.j. P22 1769/2011 OŽP 01
- MHMP, ODA – rozhodnutí ze dne 21.12.2015, č.j. MHMP-2167877/2015/ODA-O4/SI s omezením do 21.12.2020.

otisk úředního razítka

Mgr. Pavla V i n k l á ř o v á  
pověřená vedením odboru výstavby

Správní poplatek vyměřený podle zákona č. 634/2004 Sb., o správních poplatcích, ve znění pozdějších předpisů, položka 18 odst. 11 ve výši 500,- Kč byl uhrazen před vydáním tohoto opatření, dne 19.1.2016 pod VS 3040102264.

Doručuje se do vlastních rukou:

- Gato Media s.r.o., Habrová 103/1, 251 01 Říčany (DS)
- Josef Rathouský, Hájová 11/1, 103 00 Praha - Nedvězí
- HMP, zast. MHMP, SVM, Mariánské nám. 2, 110 00 Praha 1 (DS)

Dále obdrží:

- MHMP, ODA, Jungmannova 35/29, 110 00 Praha 1 (č.j. 2167877/2015/ODA-O4/SI – O4/SI) (DS)
- Policie ČR, sekce dopravní cesty, Kongresová 2, 140 00 Praha 4 (DS)
- MČ Praha – Nedvězí, Únorová 15/3, 103 00 Praha – Nedvězí (DS)

Co: spisy, evidence, referent

## Informace o pozemku

Parcelní číslo:	<a href="#">212/12</a>
Obec:	<a href="#">Praha [554782]</a>
Katastrální území:	<a href="#">Nedvězí u Říčán [702323]</a>
Číslo LV:	33
Výměra [m <sup>2</sup> ]:	4827
Typ parcely:	Parcela katastru nemovitostí
Mapový list:	DKM
Určení výměry:	Ze souřadnic v S-JTSK
Druh pozemku:	orná půda

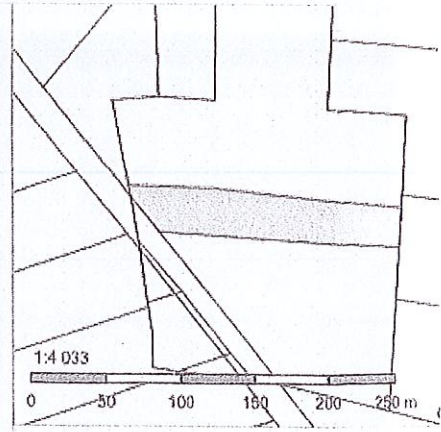

## Vlastníci, jiní oprávnění

Vlastnické právo	Podíl
<a href="#">Rathouský Josef, Hájová 11/1, Nedvězí, 10300 Praha 10</a>	

## Způsob ochrany nemovitosti

Název
<a href="#">zemědělský půdní fond</a>

## Seznam BPEJ

BPEJ	Výměra
<a href="#">51000</a>	<a href="#">4827</a>

## Omezení vlastnického práva

Nejsou evidována žádná omezení.

## Jiné zápisy

Nejsou evidovány žádné jiné zápisy.

### Řízení, v rámci kterých byl k nemovitosti zapsán cenový údaj

Nemovitost je v územním obvodu, kde státní správu katastru nemovitostí ČR vykonává [Katastrální úřad pro hlavní město Prahu, Katastrální pracoviště Praha](#).

Zobrazené údaje mají informativní charakter. Platnost k 27.01.2016 14:00:00.

© 2004 - 2016 [Česky úřad zeměměřický a katastrální](#), Pod sídlištěm 1800/9, Kobylisy, 18211 Praha 8  
Podání určená katastrálními úřady a pracovištím zasílejte přímo na [jejich e-mail adresu](#).

Verze aplikace: 5.3.0 build 0

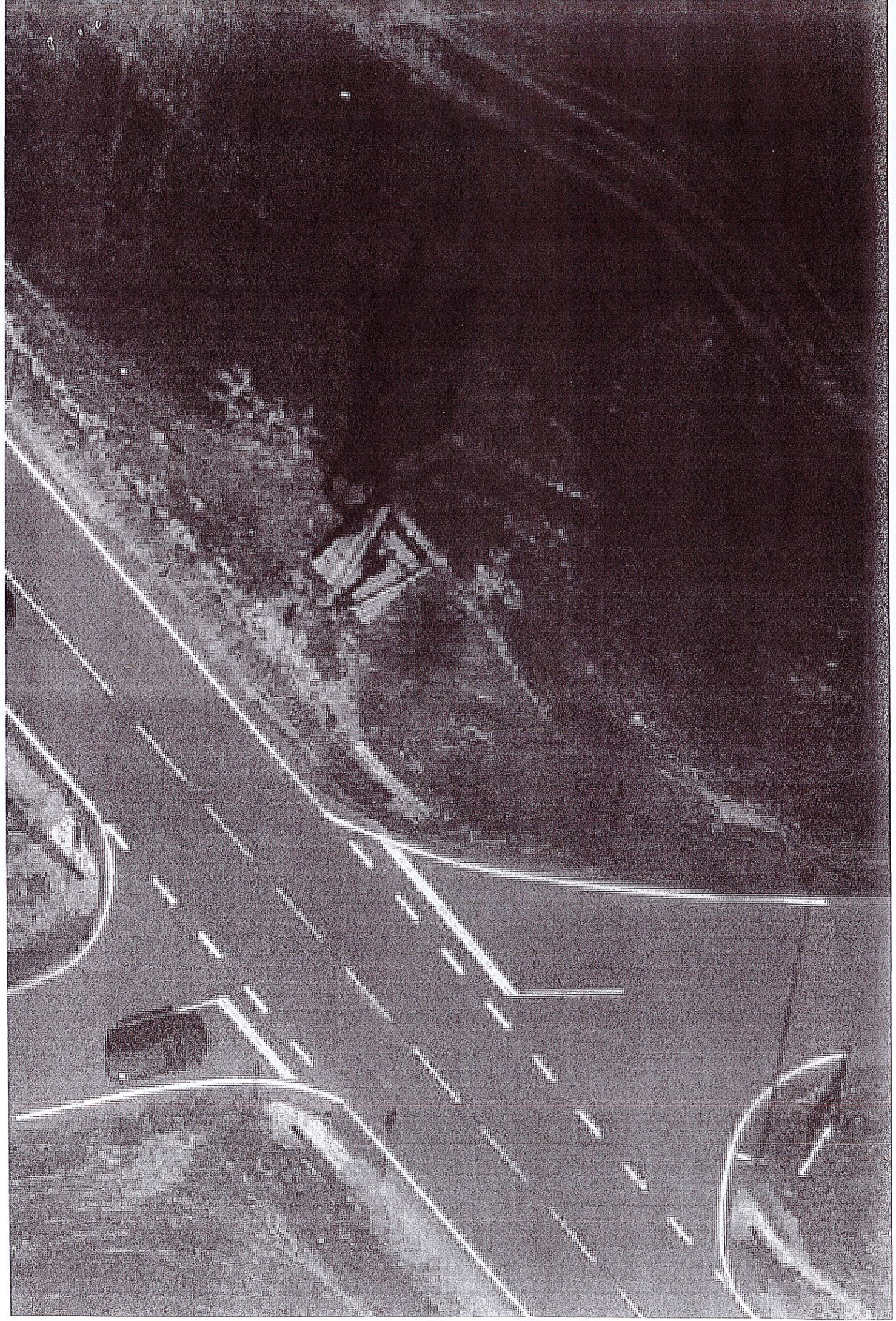

---

**Žádost dle zákona 106/1999Sb.**

1 zpráva

---

**Ilja Žežulka** <tajemnik@mcnedvezi.cz>  
Komu: sdv.jana@gmail.com

19. srpna 2019 13:52

Dobrý den,  
v příloze zasílám anonymizovaný dokument dle zákona 106/1999 Sb. ve znění pozdějších předpisů.

Přeji pěkný den.

Ilja Žežulka

Městská část Praha - Nedvězí  
Úřad městské části  
Únorová 15/3  
103 00 Praha- Nedvězí  
Tel. 267710823,Fax 267710906  
Mob. 607548774  
ID: kfnaktv  
[tajemnik@mcnedvezi.cz](mailto:tajemnik@mcnedvezi.cz)  
<http://www.mcnedvezi.cz>

---

 **šedová\_106 (1).pdf**  
2089K