



MĚSTSKÁ ČÁST PRAHA – NEDVĚZÍ

Únorová 15/3, 103 00 Praha 10 – Nedvězí u Řičan

zveřejňuje

v souladu s ustanovením § 36 odst. 1 zákona o hl. městě Praze (zákon č.131/2000 Sb.)
v platném znění.

záměr

na pronájem nebytových prostorů a pozemku

v budově svěřené městské části Praha - Nedvězí do správy na základě obecně závazné vyhlášky hl. m. Prahy č. 55/2000 Sb. hl. m. Prahy, kterou se vydává Statut hl. m. Prahy, ve znění pozdějších předpisů.

Identifikace nebytového prostoru a pozemků

Nemovitosti areálu Mejto na adrese Málkovská 84, Praha 10, zapsané na LV č. 181 u Katastrálního úřadu pro hl. m. Prahu, pozemky k.ú. Nedvězí u Řičan:

- budova recepce o celkové výměře 280 m²,
pozemek parc. č. 60/30
- 4x bungalov o výměře 1. NP 80 m² a 2.NP 40 m², pozemek parc. č. 60/33, 60/34, 60/35 a 60/36
- část pozemku parc. č. 60/12 o výměře cca 2.800 m²

Součástí areálu jsou další 4 bungalovy, které nejsou předmětem pronájmu a v současnosti slouží k ubytování.

Nemovitosti jsou pronajímány ve stavu vyžadujícím úpravy. Prohlídky nemovitostí po telefonické domluvě.

Možný účel nájmu

ubytování, rekreační zařízení, školské zařízení, kanceláře

Doba nájmu

neurčitá s šestiměsíční výpovědní dobou

Nájemné

minimální nájemné ve výši 80,- Kč/m² nebytového prostoru/měsíc
Spotřeba energií (elektrická energie, voda) bude účtována dle skutečnosti.

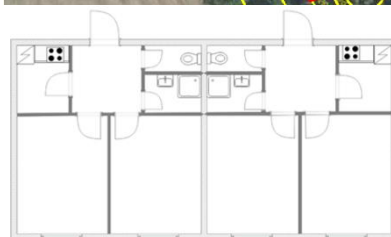
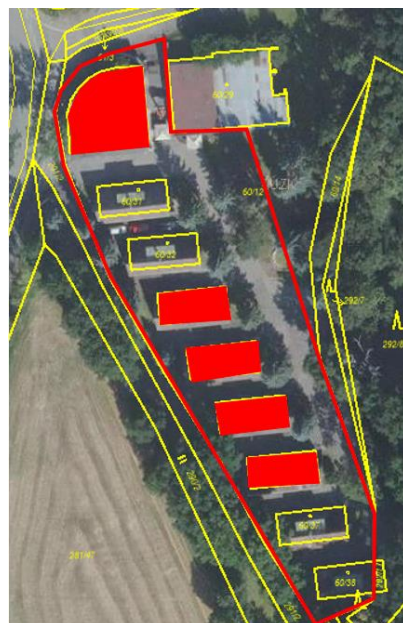

Předložené záměry budou posuzovány s ohledem na účel pronájmu a na nabídnuté nájemné.

Poučení

Podle výše citovaného ustanovení mají zájemci právo se k tomuto záměru vyjádřit a předložit své nabídky, a to písemně, prostřednictvím podatelny úřadu MČ Praha - Nedvězí, k rukám níže uvedené kontaktní osoby, odeslané emailem nebo datovou schránkou nejpozději do 30 dnů ode dne vyvěšení záměru.

Vyhlašovatel si vyhrazuje právo od záměru odstoupit.

Kontaktní osoba: Karolina Trnková, starostka, telefon: +420 702 251 337, E-mail: podatelna@mcnedvezi.cz
Zveřejněno od: 10.5.2022 do: 9.6.2022