MĚSTSKÁ ČÁST PRAHA – NEDVĚZÍ

Únorová 15/3, 103 00 Praha 10 – Nedvězí u Říčan

z v e ř e j ň u j e

v souladu s ustanovením § 36 odst. 1 zákona o hl. městě Praze (zákon č.131/2000 Sb.) v platném znění.

z á m ě r

na pronájem nebytového prostoru

v budově svěřené městské části Praha - Nedvězí do správy na základě obecně závazné vyhlášky hl. m. Prahy č. 55/2000 Sb. hl. m. Prahy, kterou se vydává Statut hl. m. Prahy, ve znění pozdějších předpisů.

Identifikace nebytového prostoru

Přízemní budova o celkové výměře 280 m2
v areálu Mejto na adrese Málkovská 84, Praha 10, zapsané na LV č. 181 u Katastrálního úřadu pro hl. m. Prahu, pozemek parc. č. 60/30 k.ú. Nedvězí u Říčan:

Nemovitost je pronajímána ve stavu vyžadujícím úpravy.
Prohlídky po telefonické domluvě.

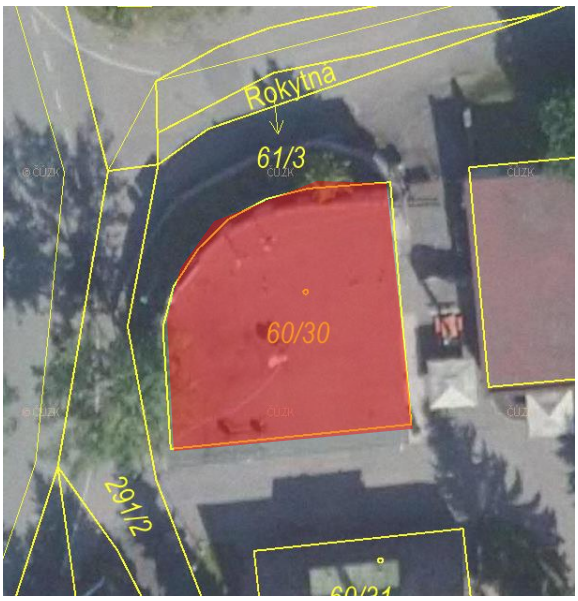

Možný účel nájmu
skladovací prostory, kanceláře

Doba nájmu
neurčitá s šestiměsíční výpovědní dobou

Nájemné
minimální nájemné ve výši 40,- Kč/m2 nebytového prostoru/měsíc
Spotřeba energií (elektrická energie, voda) bude účtována dle skutečnosti.

Předložené záměry budou posuzovány s ohledem na účel pronájmu a na nabídnuté nájemné.

Poučení
Podle výše citovaného ustanovení mají zájemci právo se k tomuto záměru vyjádřit a předložit své nabídky, a to písemně, prostřednictvím podatelny úřadu MČ Praha - Nedvězí, k rukám níže uvedené kontaktní osoby, odeslané emailem nebo datovou schránkou nejpozději do 15 dnů ode dne vyvěšení záměru. Pokud nebude předložena žádná nabídka, termín se opakovaně prodlužuje o 10 dnů.
Vyhlašovatel si vyhrazuje právo od záměru odstoupit.

Kontaktní osoba: Karolina Trnková, starostka, telefon: +420 702 251 337, E-mail: podatelna@mcnedvezi.cz

Zveřejněno: 14.4.2023